BORM Gruppe

BormAktuell

In dieser Ausgabe:

- Berufsweltmeisterschaft in Calgary
- Ribbons. Was sie uns wirklich bringen.
- Die neuen Versionen von PointLine 2D/3D
- Buchhaltung, das Kreuz mit den Zahlen? Sage 50 die Lösung!
- Kundentage in Holland und Deutschland
- „Edle Marken forden erstklassige Präsentation!“

Wa(h)re Information

09.2009

Editorial

Josef Föhn
Inhaber und
Geschäftsführer

Liebe Leserin, lieber Leser

„Ich schlief und träumte, das Leben sei Freude. Ich erwachte und sah, das Leben war Pflicht. Ich handelte und siehe, die Pflicht wurde zur Freude.“, so schreibt der Dichter Tagore (1861-1941).

Haben auch Sie im Schlaf die richtige Einstellung zum Leben gefunden? Denn es ist doch schön, wenn wir den Alltag mit Tagores Einstellung meistern dürfen. Glücklich ist, wer auch sein Team derart begeistern kann. Doch wie oft hören wir: „Je grösser die Begeisterung, desto wahrscheinlicher ist ein Mangel an Kompetenz“? Ist es wahr - Hohe Begeisterung = niedrige Kompetenz? Ich denke es.

Es gilt zu unterscheiden, ob wir mit Spass oder mit Freude bei der Sache sind. Unsere Spassgesellschaft lässt wenig Platz für wirkliche Freude; sie erzeugt kurzlebiges, oberflächliches Hochgefühl.

Erfolgsmenschen wissen jedoch, dass künstliche Hochs teuer bezahlt werden. Sie gründen ihren Erfolg auf echte Freude, leben Freude, verbreiten Freude. Das macht wirklich glücklich.

Sorgen wir doch dafür, dass auch unsere Mitarbeiter Freude am Job haben und dadurch Leidenschaft für ihr Tun entwickeln. Mit Leidenschaft generierte Leistung ist exellente Leistung. Auch die macht glücklich die Firma UND die Mitarbeiter.

Ich wünsche Ihnen viel Freude und viele Freunde bei deren Umsetzung.

Herzlichst
Ihr Josef Föhn

Reportagen

Stephan Klapproth hautnah

Das Vierte BormSymposium war ein voller Erfolg. Gleich zu Beginn präsentierte Josef Föhn die MehrWerte, die die BORM GRUPPE in der Pipeline hat. In zwölf Workshops konnten die Besucher sich live davon überzeugen.

Der Moderator Stephan Klapproth kündigte Marcel Mühlethaler mit einem Vergleich zwischen Faultieren, Fledermäusen und der Patrouille Suisse an. Mühlethalers Referat „Teamwork bei Tempo 1000“ liess die Zuhörerinnen und Zuhörer sofort abheben. Wussten Sie, dass die F5-Tiger im Abstand von nur 3 Metern zueinander ihre Bilder in den Himmel zeichnen?

Nicht weniger interessant war das Referat von Roger Herzig von der Fa. RWD Schlatter AG. Er erläuterte eindrücklich wie wichtig Ethik im Unternehmen ist. Wachstum ist nicht alles! Denn haben Sie sich auch schon überlegt, warum Bäume nicht unendlich in den Himmel wachsen und Schweine nicht so gross wie Elefanten werden?

Dr. Gregor Hess, Landammann vom Kt. Schwyz, zeigte mit anschaulichen Grafiken wie aus einem Bauernkanton ein Steuerparadies wurde. Wissen Sie wie der Kt. Schwyz seine Staatskarosse finanziert? Aus diesem Referat konnten die Teilnehmer gewinnbringende Tipps mitnehmen.

Schwyzerische Spezialitäten im kulinarischen Sinn begleiteten das Networking während dem Apero. Diese urchige Stärkung war auch nötig, denn was Stephan Klapproth in seinem Referant „Wa(h)re Information“ bot, strapazierte alles. Von den Lachmuskeln über die Hirnwindungen bis hin zu den Ohrmuscheln. Es war gewaltig. Selten erlebt man einen so beliebten Promi in einer so persönlichen Umgebung. Doch, Details bleiben unter uns, wir haben es ihm versprochen, denn die Presse kann

Stephan Klapproth im Interview mit Roger Herzig

Berufsweltmeisterschaft in Calgary

Luzio Egli bei der Arbeit

Vom 2. bis 5. September kämpften 36 junge Schweizerinnen und Schweizer an den World Skills in Calgary um die Weltmeisterschaftstitel in ihren Berufsgattungen. Die vier Wettkampftage waren anspruchsvoller und anstrengender als die Qualifikation in der Schweiz, denn die internationale Konkurrenz war sehr stark und der Zeitdruck äusserst hoch. Massivholzschreiner Luzio Egli und Möbelschreiner Martin Maurer, die beide von der BORM GRUPPE eingekleidet, waren gaben ihr Bestes.

Direkt nach dem Wettkampf glaubte Luzio Egli nicht an einen Podestplatz: «Ich bin überzeugt, dass ich nicht ganz vorne mit dabei bin, weil mir bereits in einer frühen Phase ein grober Fehler unterlaufen ist . »

Umso erfreulicher war für ihn die Schlussfeier mit Bekanntgabe der Resultate: der 20-jährige St. Galler wurde zusammen mit dem Briten Trevor Woods Dritter und gewann die Bronzemedaille. Ein toller Erfolg! Martin Maurer erreichte in der Kategorie Möbelschreiner den 9. Platz und sicherte sich damit ein Diplom.

Luzio Egli bei der Schlussfeier

Die neuen Versionen von PointLine 2D/3D

Das BormSymposium bot ein Feuerwerk an Highlights auch bei PointLine CAD. In PointLine V19.7 wurden die Bibliotheken für Küchen, Bad und Wohnen ausgebaut. Hier stehen neue Spülen von Eisinger, Batterien von Arwa, KWC, Similor und Keuco zur Verfügung. In der neuen Version von PointLine 3D V19.7 gibt es massive Erweiterungen bei Trennwänden, Ladenbauelementen und Schränken. Schränke bestehen aus Grundelementen und Anbaumöbel. Das umfangreiche Innenleben, wie Schubladen, Kleiderstangen und diverse Accessoires, lässt kaum Gestaltungswünsche offen. So kann man Wandschränke und Ankleiden schnell und einfach erstellen. Getreu der Leitidee der BORM GRUPPE werden die Daten nur einmal erfasst und dank der Durchgängigkeit direkt ins BormBusiness oder EvoBusiness übernommen.

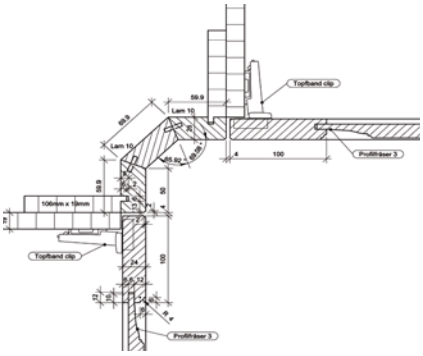

In der PointLine 2D V20 Version haben die Entwickler grossen Wert auf die Integration von Blöcken gelegt. Das Layermappingverfahren beim Import von DXF und DWG Blöcken wurde erweitert. So ist es nun möglich die Layerstruktur beim Öffnen einer Planung in die eigene zu übernehmen. Damit erhöht sich die Übersicht massiv.

Am BormSymposium wurde die Betaversion von PointLine 3D V21 am Beispiel einer Theke mit einer Glasvitrine präsentiert. Während die Vitrine mit 3D Körpern geplant wurde, entstanden die Wände im 2D mit Polylinien. Die Abwicklung ergab sich aus den 2D Konturen der Theke anhand des Thekenverlaufes. Im 3D Modell konnten Texturen bestimmt und Lichtquellen platziert werden. Kurz und gut: PointLine verbindet 2D und 3D eindrücklich für effizientes Arbeiten.

In der neuen Version von CaddFoto fällt vor allem die vereinfachte Bedienerführung auf. Auch mit wenig Vorkenntnissen können Benutzer effektvolle, fotorealistische Bilder erstellen. Die Gerätetexturen von VZug, Electrolux, Miele, Bosch und Bauknecht sind auf dem aktuellsten Stand. Auch die neuen Glas- und Metalltexturen beeindrucken. Weil CaddFoto Mehrprozessortechnologie unterstützt, geht das Berechnen neuer Bilder bedeutend schneller.

PointLine 19.7 sowie die neue Version CaddFoto sind auf der Vorabversion von Windows 7 läuffähig.

Ribbons. Was sie uns wirklich bringen.

Fast täglich strahlender Sonnenschein und eine Aussicht, die Lust auf Ferien macht. Und die inspiriert! Genau das ist bei der neuen Version 13 von BormBusiness und EvoBusiness geschehen.
Die ERP Entwicklungscrew hat sich doppelt inspirieren lassen: von der Aussicht und vom Look and Feel von Microsoft Office 2007.
Denn jetzt gibt es auch im BormBusiness und EvoBusiness „Ribbons“, die clevere, übersichtliche Kombination aus Registerkarten und Werkzeugleiste. Damit finden Sie sich viel leichter zurecht. Die Desktopregister verbessern den Überblick, und die Navigationsleiste kürzt Ihre Arbeitswege ab. Sollten Sie trotz allem einmal etwas suchen. Mit der Schnellsuche werden Sie sicher fündig.

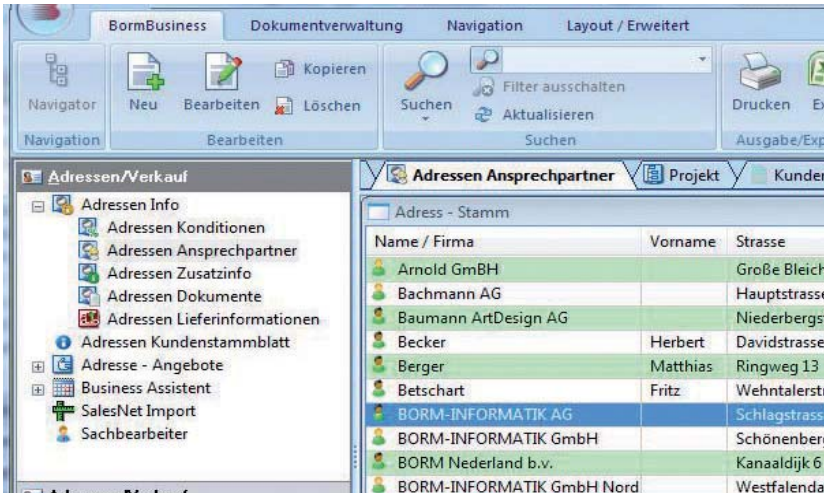

Individualität haben wir uns schon immer auf die Fahne geschrieben. Die Desktops von BormBusiness und EvoBusiness lassen sich an den Benutzer genauso individuell anpassen, wie die ganze Software an Ihr Unternehmen. Dabei helfen die Unterdesktops. Damit Sie den Überblick behalten, können einzelne Splitter minimiert werden. Wollen Sie zusätzlich Zeit gewinnen und Ihren wohlverdienten Feierabend früher geniessen? Mit den editierbaren Listen, einem der MehrWerte in der Version 13, gelingt Ihnen dies besser.

news

Buchhaltung, das Kreuz mit den Zahlen? Sage 50, die Lösung!

Wer Zahlen liebt gilt selten als kreativ. Buchhaltung ist (angeblich!) trocken und langweilig, denn der kleinste Fehler kann stundenlanges Suchen auslösen. Doch ist die Finanzbuchhaltung die Grundlage für viel Kreativität, hier schlägt das Herz eines Unternehmens. Strategische Entscheidungen werden auf Grund der buchhalterischen Auswertungen gefällt. Grund genug, Buchhaltungsabteilungen mit einer benutzerfreundliche Software auszustatten und Sie kompetent zu betreuen.

Sage Schweiz hat mit dem neuen Update, Sage 50, die passende Lösung bereit.

Ob in der Finanzbuchhaltung, dem Rechnungswesen oder der Lohnbuchhaltung, Sage 50 besticht durch das neue Layout und die noch benutzerfreundlichere Bedienung. So liefert z. B. die Fehlermeldung gleich Lösungsvorschläge. „Vorlagemasken“ helfen Ihnen Buchungsvorlagen für zügiges Arbeiten anzulegen. Was Windows benutzerfreundlich macht finden Sie jetzt auch in Sage 50. Die optimierten Suchbrowser ermöglichen gruppierte Suchlauflisten z.B. nach offenen Posten je Kunde. Mit einem Klick auf das Exportsymbol können Sie die Daten direkt ins MS-Excel exportieren und für Statistiken, Diagramme ect. weiterverarbeiten. Mit Hilfe von logischen Strukturen und übersichtlichen Eingabemasken macht die Buchhaltung plötzlich noch mehr Spass.

Aktuelle Kurse

Weiterbildung öffnet Türen. Lassen Sie sich deshalb von neuem herausfordern. Nutzen Sie die Kurse der BORM GRUPPE für ERP, CAD und Buchhaltung und erleben Sie, wie sich Türen für Sie öffnen. Neben den ERP-Kursen bieten wir individuelle Schulung für PointLine an. Hier lernen Sie wie Sie die neue Version von PointLine 2D V20 effizient einsetzen können. Damit Sie optimal für den bevorstehenden Jahreswechsel präpariert sind, geben wir Ihnen in unserem SageSesam / Sage 50 Kurs einige Tipps.

Bitte melden Sie sich bei Samuel Lussi zu Ihrem Kurs an: samuel.lussi@bormgruppe.com. Die Kursbeschreibungen finden Sie unter www.bormgruppe.com.

Kursart	Dauer	Daten
Variable Stücklisten (Grundkurs)	1 Tag	06.10. / 01.12.2009
Variable Stücklisten (Aufbaukurs)	1 Tag	20.10. / 15.12.2009
Crystal Reports 1	1 Tag	03.12.2009
Crystal Reports 2	1 Tag	17.12.2009
Variable Angebots-/Auftragsbearbeitung	1 Tag	15.10.2009
System Administrator	½ Tag	29.10.2009
Jahresabschluss SageSesam / Sage 50	½ Tag	11.12.2009 (neu)
PointLine Kurse		laufend

Schulung bei der BORM GRUPPE

Team

PointLine Ausbau – CAD Power

„Eine Volleyballmannschaft ist so starkt wie der schwächste Mitspieler. Deshalb gilt es die Stärke jedes Einzelnen zu erkennen und gezielt einzusetzen. In der Software Entwicklung ist es ebenso. Durch gezielten Einsatz unserer Stärken werden wir zu einem leistungsstarken Team. Meine persönliche Herausforderung liegt in komplexen Problemstellungen. Es macht mir Spass diese auf effiziente Art zu lösen und intuitive Abläufe für den Anwender zu entwickeln. Eine tolle Ergänzung zu meiner ETH-Ausbildung zum Master of Science ETH in Informatik.“
Andreas Burch, Leiter CAD Entwicklung, EntwicklungsTeam CH

„Meine Aufgaben in der BORM GRUPPE sind sehr vielfältig. So habe ich den Umbau unseres neuen Standortes geleitet. Weil ein Umbau nie fertig ist, habe ich das Umbauen kurzerhand zu meinem neuen Hobby erklärt. Deshalb bin ich auch an der Umstrukturierung des CAD-Verkaufes in Europa beteiligt. Den Ausgleich zu meinem hektischen Berufsalltag finde ich in der Natur z. B. beim Wandern. Hier finde ich sehr oft auch die Lösungen für verzwickte Situationen.“
Frank Thiel, CAD Verkauf, CADTeam Europa

„Als Mannschaftssportler kämpfe ich mit vollem Einsatz für mein Streethockey-Team. Da sind Ausdauer und harter Einsatz gefordert. Auch in der BORM GRUPPE gebe ich alles. Hier schätze ich den intensiven Kundenkontakt sei es auf Messen, an Demos oder in Schulungen. Es fasziniert mich zu sehen, wie die Begeisterung für PointLine wächst, wenn ich während Schulungen oder Demos unsere neue Software-Version präsentiere. Beim Vorbereiten dieser Präsentationen kann ich meine Kreativität voll ausleben.“
Roger Schweisgut, CAD Verkauf, CADTeam CH

Interview

„Edle Marken fordern erstklassige Präsentation!“

Otto Zimmermann
Schlieren

Klingende Markenamen rufen nach einem stimmigen Auftritt im Verkaufsgeschäft. Wo das Ambiente zum Kauf verführen soll, ist die Ladengestaltung ein entscheidender Faktor. Die Otto Zimmermann AG Schlieren (ZH) liefert seit vielen Jahren Präsentationsmöbel für Markenartikel aus dem oberen Segment.

Befragt nach der Kernkompetenz seines Unternehmens sagt Otto Zimmermann kurz und bündig: „Ladenbau“. Mit 18 Angestellten und einem Lehrling fertigt das Unternehmen vor allem Präsentations- und Kassenmöbel. Zu seinen wichtigsten Kunden gehört die landesweit bekannte Warenhausgruppe Manor. Aber auch Ausbauten für renomierte Schmuckläden, wie für die Christ Uhren und Schmuck AG, die Bijouterien für Carrefour und Ladeneinrichtungen für den Einzelhandel gehören zum Lieferprogramm. „Wir pflegen seit vielen Jahren mit verschiedenen Detailhandelsfirmen eine ausgezeichnete Zusammenarbeit“, lobt Otto Zimmermann das partnerschaftliche Verhältnis zu führenden Handelshäusern und Bijouterien.

„Die Komplexität des betrieblichen Alltags wäre ohne ständig modernisierte Software-Lösungen nicht mehr zu bewältigen.“

„Weil die Lebenszyklen von Ladeneinrichtungen immer kürzer werden, sind wir von der Offerte über die Produktion und Montage bis hin zur Schlussabrechnung und Nachkalkulation auf eine perfekte betriebliche Organisation angewiesen.“

Modern organisiert

Die Otto Zimmermann AG ist in einem unauffälligen Gewerbehaus in Schlieren untergebracht. Werbematerial gibt es kaum, der Internet-Auftritt ist schlicht. Im Gegensatz dazu setzt das Unternehmen auf modernste Maschinenausrüstung und entsprechende Organisationsmittel. Herzstück ist das BormBusiness. „Damit lassen sich die komplexen organisatorischen Anforderungen sehr gut bewältigen“, sagt Otto Zimmermann. „Wir können auf Knopfdruck sehen, wo welcher Auftrag steht, wie die Kapazitätsauslastung ist und wie viel wir an welchen Positionen pro Auftrag verdient haben.“

Die hochwertigen Möbel und Innenausbauten werden mit dem CAD-Programm PointLine entworfen und geplant. Hier werden Daten generiert, um die Teile auf dem hochmodernen CNC-Zentrum rationell zu fertigen. Beide Hilfsmittel, CAD und PPS, sind für Otto Zimmermann mittlerweile unentbehrlich, um die von seiner anspruchsvollen Kundschaft gewünschte Zuverlässigkeit, Termintreue und Schlagkraft auch in Zukunft zu gewährleisten. „Wir sehen dank unserer guten Auslastung, einer optimierten innerbetrieblichen Organisation und stabilen Kundenbeziehungen der Zukunft sehr optimistisch entgegen!“

Event

BormKundentag in Holland und Deutschland

PointLine Kundentag

Der Berg ruft, diesmal im flachen Holland. Auch wenn viele unserer holländischen Nachbarn das Zuhause der BORM GRUPPE nur von Fotos kennen, so kennen sie doch PointLine. Dies zeigte auch das grosse Interesse der holländischen PointLine Anwender am diesjährigen Kundentag in Nunspeet.

Willem Koelewijn und sein Team präsentierten die Beta Version von PointLine V21. Die PointLine Anwender waren begeistert. In der anschliessenden spannenden Diskussion wurden viele Fragen aus dem Publikum beantwortet.

Ressourcen Workshop

Auch in Deutschland werden die Ressourcen genau geplant. Mehr als 20 Anwender von BormBusiness aus Deutschland besuchten die vier Workshops.

Die Grundlagen der Ressourcenplanung waren schnell erklärt; dann ging es in die spannenden Details. Was genau interessierte die Anwender? Für die einen geht es um Maschinenkapazität, für die anderen um die Aus- und Belastung der Mitarbeiter. Wie tief muss man planen? Geschäftsleiter interessieren sich für die Projektebene, die Arbeitsvorbereitung benötigt Details, um den Auftrag durch die Produktion zu steuern.

Für das BORM Team ist das grosse Interesse Ansporn und Motivation. Auch in Zukunft werden wir dieses Angebot aufrecht erhalten und für Sie ausbauen. Wir sagen allen Besuchern und allen, die gerne gekommen wären, ein herzliches Dankeschön.

Kundentag Borm Nederland

Termine

- CAD Kundentag Deutschland
  Datum 29./30.10.2009 (neues Datum)
  Deutschland

- ERP Kundentag Deutschland
  Datum 30.10.2009
  Deutschland

„Erfolg besteht darin, dass man genau die Fähigkeiten hat, die im Moment gefragt sind.“

Henry Ford

BORM-INFORMATIK AG
WDV-INFORMATIK AG
Point Line CAD AG
BORM-INFORMATIK GmbH
BORM Nederland b.v.

www.bormgruppe.com